

NEW AL WUROOD INTERNATIONAL SCHOOL, JEDDAH



(PEEVES GROUP OF SCHOOLS, K.S.A.)

Affiliated to CBSE – New Delhi.

EVALUATION – 3 (2016 – 2017)

Subject: Hindi

Invigilator's Signature

Date: 05-03-2017

Set: A

Time: 2 Hours

Class: Sec: 2

Max. Marks: 50

Name: _____

Roll No.: _____

SECTION	A	B	C	D	TOTAL MARKS
MAX.MARKS	20	9	12	9	50
MARKS OBTAINED					
MARKS AFTER SCRUTINY					

Scrutinizer's Signature

Examiner's Signature

Instructions to the Candidates:

1. Please check that this question paper contains all the printed pages.
2. All answers must be written in the space provided.
3. Do not write anything in the margin.
4. Do not leave the examination hall without handing over the answer paper to the invigilator.

Section A

1. चित्र देख कर खाली स्थान पर कुल संख्या लिखें: (Count and write hindi numerical of given pictures) (6x1=6)

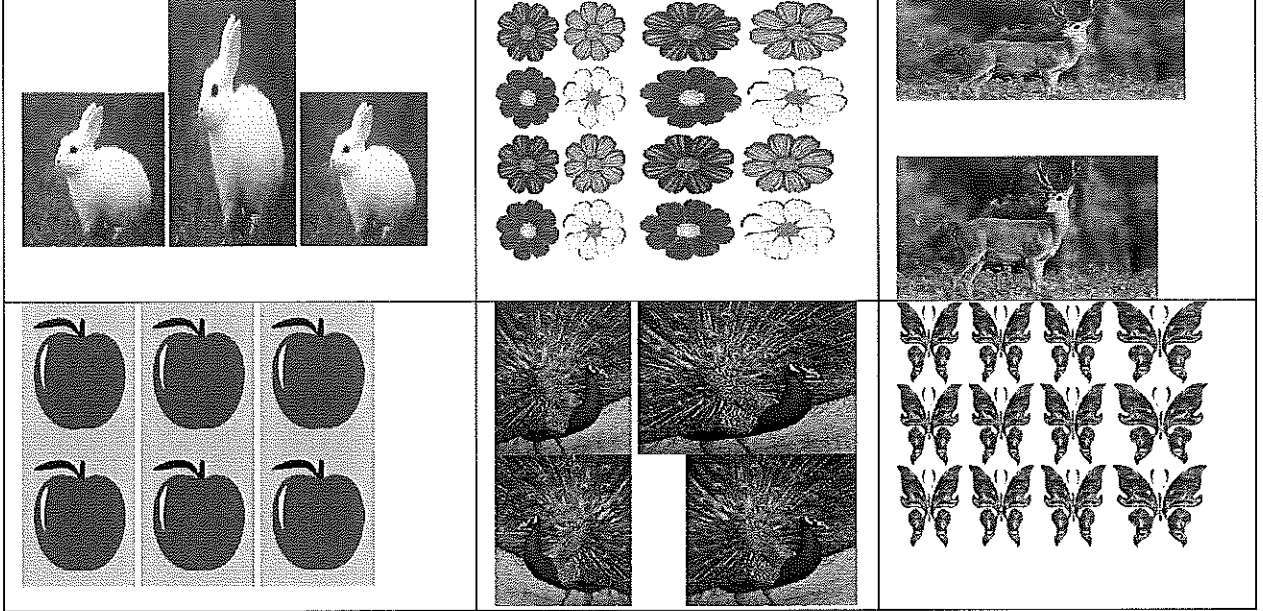

1-सेब

4-.....मोर

2-खरगोश

5-हिरन

3-फूल

6-.....तितलियाँ

2. निम्न शब्दों के अर्थ लिखें (Write the meaning of the words) (6x1/2=3)

1- अचानक = _____

4- साथी = _____

2- सुन्दर = _____

5- तुरंत = _____

3- शरारती = _____

6- समय = _____

3. चित्र पहचान कर सही नाम लिखें : (Identify the pictures and their names)

शेर, बन्दर, मोर, चिड़िया, खरगोश, हिरन (6x1=6)



.....

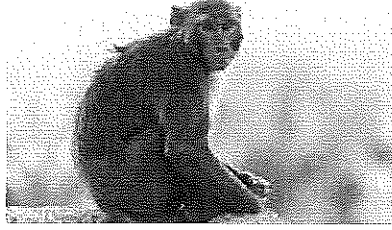

.....

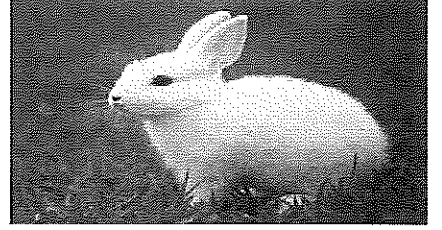

.....

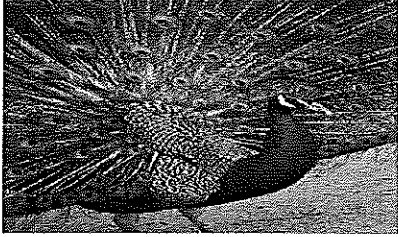

.....

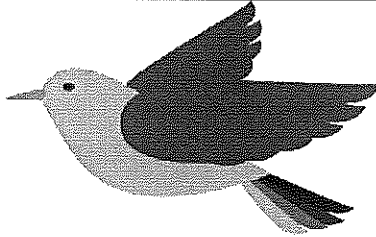

.....

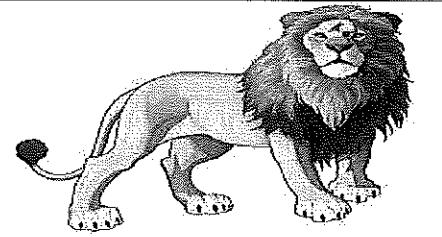

.....

4. इन सब में कौन एक पशु है? सही उत्तर पर गोला (○) लगाएँ: (Circle the animals name) (5x1=5)

- | | | |
|------------|-------|--------|
| 1- तोता | हाथी | मोर |
| 2- चिड़िया | शेर | आदमी |
| 3- जिराफ | कबूतर | मोर |
| 4- हिरन | कौआ | बुलबुल |
| 5. चील | भालू | मैना |

Section B

5. सोचो और लिखो यह जानवर कहाँ रहते हैं -पानी में, आसमान में या ज़मीन पर
(Think and write where these animal live in the water , in the sky or on the
land ?) (6x1=6)

तोता , शेर , मछली , मगरमच्छ , हाथी , कबूतर

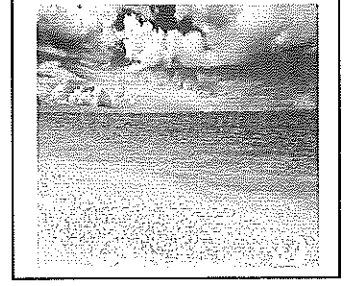
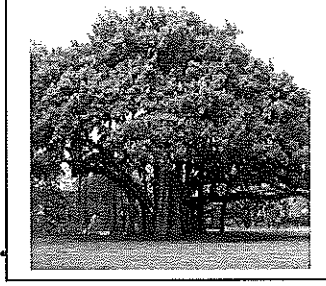
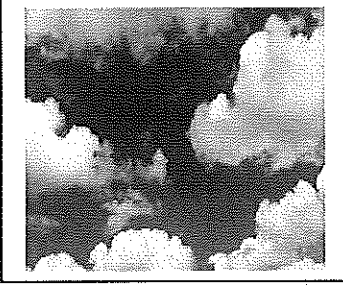

.....

.....

.....

.....

.....

.....

6. सही शब्द चुन कर कविता पूरी करें:(Choose the correct word and Complete the
poem) (6x1/2=3)

बंदर , शेर , हिरन , चिड़िया , मोर , खरगोश

1. था पिंजरे के अन्दर,
2. और कलाबाज़ी खाता !
3. की थी बड़ी-बड़ी आँखें,
4. बड़ी फुर्ती से भागे !
5. करती चीं- चीं शोर ,
6. पंख फैलाकर नाचे

Section C

7. प्रश्न के सही उत्तर चुन कर लिखें: (Choose and write the correct answer)

(6x1=6)

1. तितली का क्या नाम था ?

(क) चिंकी (ख) पिंकी (ग) बिंकी

उत्तर = _____

2. ब्राउनी कैसा कुत्ता था ?

(क) शरारती (ख) चालाक (ग) तेज़

उत्तर = _____

3. भालू क्या खा रहा था ?

(क) घास (ख) शाहद (ग) मांस

उत्तर = _____

4. तितली का दोस्त कौन था ?

(क) रिंकू टिड्डा (ख) टिंकू टिड्डा (ग) पिंकू टिड्डा

उत्तर = _____

5. सैर कौन कर रहा था ?

(क) शेर (ख) चीता (ग) भालू

उत्तर = _____

6. तितली को कौन सा रंग दिखाई दे रहा था ?

(क) नीला (ख) पीला (ग) हरा

उत्तर = _____

8. निम्न प्रश्नों के उत्तर लिखें: (Answer the following question) (3x2=6)

प्र=1. ब्राउनी को चोट लगने पर उसकी देखभाल किसने की ?

उ= _____

प्र=2. तितली ने क्या कविता गाई ?

उ= _____

प्र=3. ब्राउनी को चोट लगने पर उसे डाक्टर के पास कौन ले गया ?

उ= _____

Section D

9. “अपना परिचय” लिखिए (Write on the topic “ Describe Yourself”) (5x1=5)

1. नाम-

2. कक्षा-.....

3. माता का नाम-.....

पिता का नाम -

4. आयु-.....

5. विद्यालय का नाम-(स्कूल).....

.....

10. 'ब्राउनी' और 'बिंकी तितली' का चित्र बनाएँ और रंग भरें: (Draw and colour the pictures of 'Browni' and 'Binki titly') (2X2=4)

'ब्राउनी'

'बिंकी तितली'

--	--

ALL THE BEST

